







LEGENDA:

TERITORIJALNE I STATISTIČKE GRANICE	
GRANICA OBUHVATA PPUO RAKOVICA	
	GRANICA OPĆINE RAKOVICA
	GRANICA NASELJA
	GRANICA GRAĐEVINSKOG PODRUČJA
RAZVOJ I UREĐENJE POVRŠINA NASELJA	
izgrad. dio	neizgrad. dio
	POVRŠINE NASELJA
	GRAĐEVINSKO PODRUČJE NASELJA
	UVJETI KORIŠTENJA ZAŠTIĆENI DIJELOVI PRIRODE
	NACIONALNI PARK



Županija: **KARLOVAČKA ŽUPANIJA**
Općina/Grad: **OPĆINA RAKOVICA**

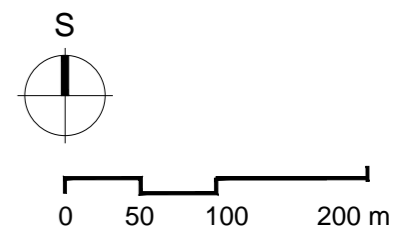
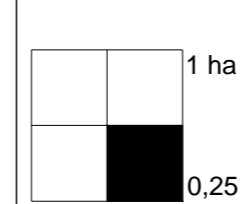
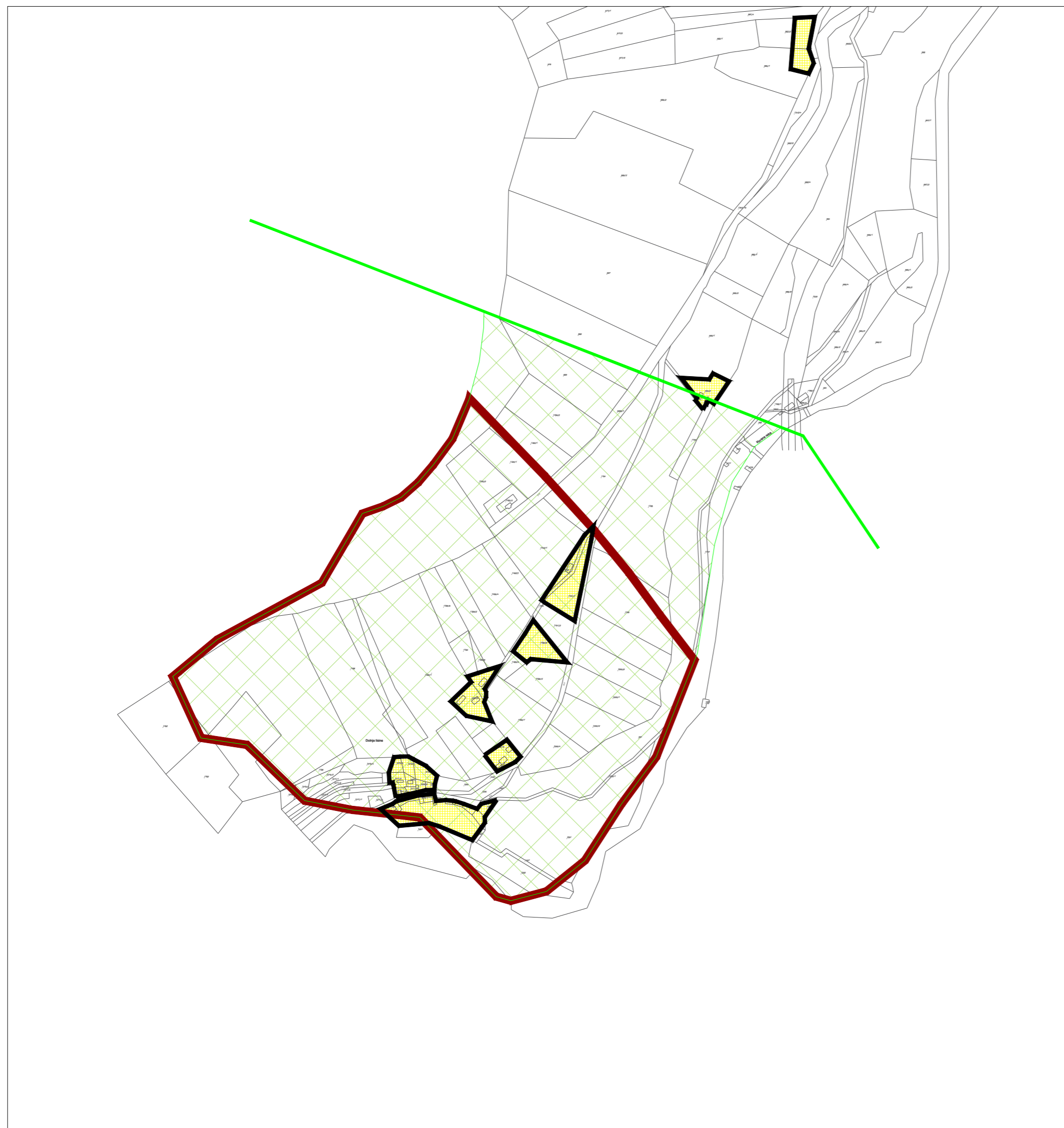

Naziv prostornog plana:
3 IZMJENE I DOPUNE PROSTORNOG PLANA UREĐENJA OPĆINE RAKOVICA

Naziv kartografskog prikaza: **GRAĐEVINSKA PODRUČJA: NASELJE KORANA**

Broj kartografskog prikaza: 4-17. Mjerilo kartografskog prikaza: 1:5000

Odluka o izradi trećih izmjena i dopuna Prostornog plana uređenja 'Službeni glasnik Općine Rakovica' broj 3/16 od 15.lipnja 2016. Odluka predstavničkog tijela o donošenju Prostornog plana uređenja 'Službeni glasnik Općine Rakovica' broj 7/2017 od 19.12.2017.

Javna rasprava (datum objave): 17.03.2017.g. Javni uvid održan: od 27.03. do 10.04.2017.g.
Ponovna javna rasprava: 28.07.2017.g. Javno izlaganje: 03.04.2017.g.
Ponovni javni uvid održan: od 10.08. do 18.08.2017.g.
Ponovno javno izlaganje: 17.08.2017.g.

Pečat tijela odgovornog za provođenje javne rasprave: _____
Odgovorna osoba za provođenje javne rasprave:
VESNA RASTOVAC, inž.građ.

Suglasnost na plan prema članku 107. Zakona o prostornom uređenju (NN br. 153/13)
Klasa: 350-01/16-01/8 UrBroj: 2133-86-01/01-17-06 datum: Karlovac, 6.12.2017.

Pravna osoba/tijelo koje je izradilo plan:
Jurcon Projekt d.o.o.
Gotaloivečka 4a, Zagreb



Pečat pravne osobe/tijela koje je izradilo plan: _____
Odgovorna osoba:
ZDRAVKO JURČEC, dipl.ing.građ.

Odgovorni voditelj:
do 28. 3. 2017. BOJAN LINARDIĆ, dipl.ing.arh., ovl.arh.urb.
od 1. 3. 2017. TITO KOSTY, dipl.ing.arh., ovl.arh.urb.

Stručni tim u izradi plana:
Zdravko Jurčec, dipl.ing.građ. Tito Kosty, dipl.ing.arh. Momir Pavletić, mag.ing.prosp.arch.
Kristina Perkov, mag.ing.arh. Gordan Maček, dipl.ing.prom. Renata Fakin, ing.građ.

Suradnja: Ivana Ivančić, dipl.iur.

Pečat predstavničkog tijela: _____
Predsjednik predstavničkog tijela:
ZORAN LUKETIĆ

Istovjetnost ovog prostornog plana sa izvornikom ovjerava: _____
Pečat nadležnog tijela: _____
(ime, prezime i potpis)