

KARLOVAČKA ŽUPANIJA
 TREĆE IZMJENE I DOPUNE
 PROSTORNOG PLANA UREĐENJA
 OPĆINE RAKOVICA

KORIŠTENJE I NAMJENA POVRŠINA

Kartografski prikaz br.1 1:25000

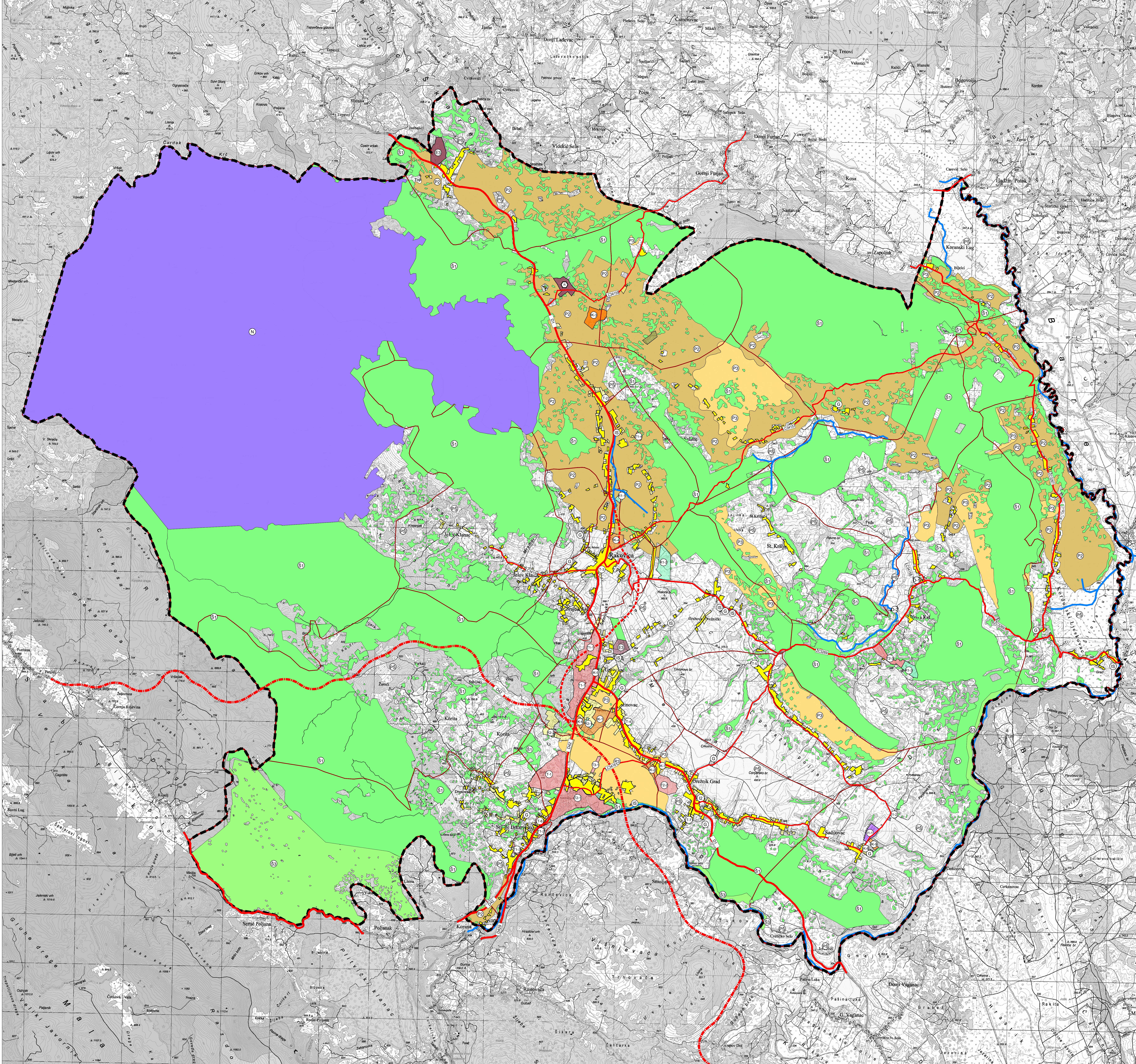

- OBIMNAT PRILJ RAKOVICA**
 TERITORIJALNE I STATISTIČKE GRANICE
- GRANICA OBIMNATA PRILJ RAKOVICA / GRANICA OBIMNATA RAKOVICA
 - GRANICA NASELJA
 - GRANICA GRAĐEVINSKOG PODRUČJA
- RAZVOJ I UREĐENJE POVRŠINA NASELJA**
- POVRŠINE NASELJA
- GRAĐEVINSKO PODRUČJE NASELJA - ZONE PRETEŽITE STAMBENE IZGR.
 - NEUREĐENI DIO NASELJA - ZONE PRETEŽITE STAMBENE IZGR.
- RAZVOJ I UREĐENJE POVRŠINA IZVAN NASELJA**
 ZA IZDVOJENE NAMJENE
 (uzimajući u obzir građevinski područja)
- GOSPODARSKA NAMJENA POSLOVNA NAMJENA (K)
 - GOSPODARSKA NAMJENA (I) - proizvodna-predložak industrijska (I2 - proizvodna-predložak zanatlijska)
 - SPORTSKO-REKREACIJSKA NAMJENA (R)
 - R1 - sportsko-rez. centar
 - R2 - sportska igrališta
 - RS - rezar za vodene sportove
 - RS - rezar centar
 - UGOSTITELJSKO-TURISTIČKA NAMJENA (T)
 - T1 - hotel, T2 - turističko naselje, T3 - kamp
 - DRUŠTVENA NAMJENA (D)
 - INFRASTRUKTURNA NAMJENA (IS) - proširak opasnih voda
 - GROBLJA (G)
 - POVRŠINE ZA ISKORIŠTAVANJE MINERALNIH SIROVINA (E) - eksploativno-potreb. (namenovano)
 - GRAĐEVINE ZA OBRADU I ODLAGANJE KOMUNALNOG I NEKRETNOG OTPADA (W)
 - POSEBNA NAMJENA (N)
- POLJOPRIVREDNO TLO I ŠUME ISKLJUČIVO GOSPODARNE NAMJENE**
- VREDNO OBRADIVO TLO (P2)
 - OSTALA OBRADIVA TLA (P3)
 - ŠUME GOSPODARSKE NAMJENE (S1)
 - ŠUME POSEBNE NAMJENE (S2)
 - OSTALO POLJOPRIVREDNO TLO, ŠUME I ŠUMSKO ZEMLIŠTE (P8)
 - VOĐNE POVRŠINE (VODOTOČI) (V)
- PROMET**
- CESTOVNI PROMET (D42)
 - DRŽAVNA CESTA (D42)
 - OBLAZNICA - PLANIRANA (D42)
 - ŽUPANIJSKA CESTA (D42)
 - LOKALNA CESTA (D42)
 - CESTOVNI GRANIČNI PRIJELAZ ZA POGRANIČNI PROMET (D42)

- PROJEKCIJA**
- PROJEKCIJA: UTM
- PROJEKCIJSKI SUSTAV**
- PROJEKCIJSKI SUSTAV: UTM
- PROJEKCIJSKI SUSTAV**
- PROJEKCIJSKI SUSTAV: UTM
- PROJEKCIJSKI SUSTAV**
- PROJEKCIJSKI SUSTAV: UTM



Županija: **KARLOVAČKA ŽUPANIJA**
 Općina/Grad: **OPĆINA RAKOVICA**

3 IZMJENE I DOPUNE PROSTORNOG PLANA UREĐENJA OPĆINE RAKOVICA

Naziv kartografskog prikaza: **KORIŠTENJE I NAMJENA POVRŠINA**

Broj kartografskog prikaza: 1.	Mjerilo kartografskog prikaza: 1:25000
Odluka o izradi Prostornog plana uređenja (službeni glasnik): "Službeni glasnik Općine Rakovica" broj 3/16 od 15. lipnja 2017.	Odluka predstavničkog tijela o sprovođenju Prostornog plana uređenja: "Službeni glasnik Općine Rakovica" broj 7/2017 od 19. listopada 2017.
Javna rasprava (datum objave): 17.03.2017.g.	Javni uvid otkaz: od 27.03. do 10.04.2017.g. Javno izlaganje: 03.04.2017.g.
Ponovna javna rasprava: 28.07.2017.g.	Ponovni javni uvid otkaz: od 10.08. do 18.08.2017.g. Ponovno javno izlaganje: 17.08.2017.g.
Podat tjela odgovornog za provođenje javne rasprave:	Odgovorna osoba za provođenje javne rasprave:
	VESNA RASTOVAC, inž.grad.

Mjerenje na plan prema danju 107. Zakona o prostornom uređenju (NN br. 153/13)

Klasa: 350-01/16-01/8 URBroj: 2133-96-01/01-17-06 datum: Karlovac, 6.12.2017.

Pravna osobnost koja je izradila plan:
 Jurcon Projekt d.o.o.
 Gotovočka 4a, Zagreb

Podat pravne osobnosti koja je izradila plan:
 Odgovorna osoba:

ZDRAVKO JURČEC, dipl.ing.grad.

Odobrenje otkazati:
 od 1.3.2017. **TITO KOSTY, dipl.ing.arch., ovl.archurb.**

Štampalo i otkazati plan:
 Zdravko Jurčec, dipl.ing.grad. Tito Kosty, dipl.ing.arch.
 Kristina Perkov, mag.ing.arch. Gordana Maček, ing.ing.prom.
 Momir Pavličić, mag.ing.prosp.arch.
 Renata Fakin, ing.grad.

Sudstvo:
 Podat predstavničkog tijela:
 Predsjednik predstavničkog tijela:
ZORAN LUKETIĆ

Podat predstavničkog tijela:
 Podat predstavničkog tijela: